

# PROTOCOLLO della GARA

## FEMMINILE

CATEGORIA kg  
**48 / 53 / 58 / 63 / 69 /  
75 / +75**

Gara: QUAL. CAMP. ITA SENIORES M./F

Luogo: GALLARATE

Data: 20/02/2010

CLASSE	N° GARA	COGNOME e NOME	ANNO	SOCIETA'	Codice Federale	PESO PERS. kg	STRAPPO			SLANCIO			MIGLIORI PROVE		TOTALE kg	CLASSIFICA	PUNTI	SINCLAIR
							1 kg	2 kg	3 kg	1 kg	2 kg	3 kg	STRAPPO kg	SLANCIO kg				
SE	1	OLIVA Samuela	77	CINQUE ANELLI	0311038	41.50	42	45	47	55	58	<del>60</del>	47	58	105	1	10	184.10
SE	2	UTZERI ROBERTA	72	CINQUE ANELLI	0311038	45.75	25	<del>30</del>	30	35	40	<del>43</del>	30	40	70	NC	-	111.65
SE	3	NASCIMBEN Saula	70	CINQUE ANELLI	0011038	51.40	50	55	60	65	70	<del>77</del>	60	70	130	1	10	187.32
SE	4	MARANGONI Lorena	83	LINEA E SALUTE	0311075	52.51	48	50	<del>52</del>	62	65	<del>67</del>	50	65	115	2	8	162.87
SE	5	RE. Nadia	74	GYM CLUB PES.	0106028	50.97	33	35	37	45	48	50	37	50	87	3	6	126.23
SE	6	BORDIGNON Giorgia	87	LINEA E SALUTE	0311075	57.37	75	80	83	90	97	<del>103</del>	83	97	180	1	10	238.37
SE	7	BRAMANTE TERESITA	77	ALEX CLUB A.B.C.	0308028	56.71	52	<del>56</del>	<del>56</del>	62	68	72	52	72	124	2	8	165.59
SE	8	BELTRAMI ILARIA	81	ALEX CLUB A.B.C.	0308028	61.90	45	<del>47</del>	<del>47</del>	52	57	<del>60</del>	45	57	102	1	10	128.24
MB	9	MANTOVAN Evelina	62	LINEA E SALUTE	0311075	67.19	25	---	---	30	---	---	25	30	55	NC	-	65.77
SE	10	ALLIERI Federica	86	GINNASTICA PAVESE	0309023	66.69	48	51	<del>53</del>	63	66	68	51	68	119	1	10	142.92
SE	11	COLOMBO Elena	83	CINQUE ANELLI	0311038	69.27	30	35	<del>38</del>	40	<del>45</del>	<del>45</del>	35	40	75	NC	-	88.18
SE	12	LO COGLIANO Daniela	81	A.S.D. LIBERTAS IN MOVIMENT	0106108	82.00	50	<del>55</del>	<del>55</del>	60	---	---	50	60	110	1	10	119.52
SE	13	PERRI Eleonora	85	LINEA E SALUTE	0311075	76.54	40	43	45	45	50	<del>55</del>	45	50	95	NC	-	106.26
SE	14	ZARMANIAN Thalin	76	ALEX CLUB A.B.C.	0308028	90.65	<del>37</del>	37	40	<del>50</del>	50	<del>52</del>	40	50	90	NC	-	94.46

ES = Esordiente - U17 = Under 17 - JU = Juniores - SE = Seniores - M45 = Master 45 - M55 = Master 55 - M65 = Master 65 - M+65 = Master +65 - FG = Fuori Gara - NC = Non Classificato - R = Ritirato/a

il Segretario di Gara: \_\_\_\_\_

# PROTOCOLLO della GARA

## MASCHILE

CATEGORIA kg

**62 / 69 / 77 / 85 / 94**

Gara: QUAL. CAMP. ITA SENIORES M./F.

Luogo: GALLARATE

Data: 20/02/2010

CLASSE	N° GARA	COGNOME e NOME	ANNO	SOCIETA'	Codice Federale	PESO PERS. kg	STRAPPO			SLANCIO			MIGLIORI PROVE		TOTALE kg	CLASSIFICA	PUNTI	SINCLAIR
							1 kg	2 kg	3 kg	1 kg	2 kg	3 kg	STRAPPO kg	SLANCIO kg				
SE	1	BRUNO GIOVANNI	85	FITNESS CENTER	1601027	59.56	45	50	55	70	75	80	55	80	135	NC	-	202.50
SE	2	AQUILANTI Mattia	85	CASTELLANZA PESI	0311056	61.45	75	80	83	100	<del>107</del>	<del>107</del>	83	100	183	1	10	274.50
SE	3	PAGANI Giancarlo	73	ALEX CLUB A.B.C.	0308028	68.23	55	63	<del>67</del>	<del>77</del>	77	84	63	84	147	NC	-	191.10
MB	4	GAMBARO Giuseppe	60	GINN. VIRTUS	0311002	64.65	70	75	<del>78</del>	90	95	<del>98</del>	75	95	170	2	8	238.00
MA	5	LOCATI Andrea	69	PES. BRUNO	0311022	64.09	90	97	<del>100</del>	110	<del>120</del>	<del>130</del>	97	110	207	1	10	289.80
SE	6	MASCHERONI Alberto	70	CINQUE ANELLI	0311038	67.84	61	64	<del>67</del>	82	<del>87</del>	<del>87</del>	64	82	146	NC	-	204.40
MA	7	GAVIOLI ROBERTO	68	LINEA E SALUTE	0311075	69.82	60	<del>65</del>	<del>65</del>	<del>70</del>	<del>70</del>	70	60	70	130	NC	-	169.00
MB	8	GHIDELLA Giorgio	62	LINEA E SALUTE	0311075	76.80	70	75	80	90	95	<del>101</del>	80	95	175	5	4	227.50
SE	9	MOSCATO Stefano	88	GINN. PAVESE	0309023	76.99	85	90	92	100	<del>105</del>	105	92	105	197	3	6	256.10
SE	10	PREDERI Paolo	79	ALEX CLUB A.B.C.	0308028	71.95	77	82	<del>85</del>	100	<del>105</del>	<del>105</del>	82	100	182	4	5	236.60
SE	11	PACERA Emanuel	84	GYM CLUB PES.	0106028	70.55	65	<del>70</del>	<del>70</del>	80	85	<del>90</del>	65	85	150	NC	-	195.00
MB	12	BALLACCHINO Salvatore	56	LINEA E SALUTE	0311075	76.34	40	45	<del>50</del>	55	60	<del>65</del>	45	60	105	NC	-	136.50
SE	13	ABBIATI Alessandro	84	GINN. PAVESE	0309023	76.12	93	97	100	110	<del>116</del>	<del>116</del>	100	110	210	1	10	273.00
SE	14	MARCELLINO Franco	70	PES. PERSEVERANT	0308005	69.47	85	88	<del>92</del>	100	107	110	88	110	198	2	8	257.40
MB	15	PODDA Giovanni	60	GINN. VIRTUS	0311002	78.94	86	<del>90</del>	<del>93</del>	95	107	---	86	107	193	1	10	231.60
MB	16	CASATI Gianfranco	62	PES. PERSEVERANT	0308005	90.16	<del>60</del>	60	65	80	<del>85</del>	85	65	85	150	NC	-	180.00
MA	17	PALUMBO Claudio	68	GINN. VIRTUS	0311002	86.69	90	<del>97</del>	---	60	70	---	90	70	160	NC	-	192.00

ES = Esordiente - U17 = Under 17 - JU = Juniores - SE = Seniores - M45 = Master 45 - M55 = Master 55 - M65 = Master 65 - M+65 = Master +65 - FG = Fuori Gara - NC = Non Classificato - R = Ritirato/a

il Segretario di Gara: \_\_\_\_\_

# PROTOCOLLO della GARA

## MASCHILE

CATEGORIA kg

**85 / 94 / 105**

Gara: QUAL. CAMP.ITA SENIORES M/F

Luogo: GALLARATE

Data: 20/02/2010

CLASSE	N° GARA	COGNOME e NOME	ANNO	SOCIETA'	Codice Federale	PESO PERS. kg	STRAPPO			SLANCIO			MIGLIORI PROVE		TOTALE kg	CLASSIFICA	PUNTI	SINCLAIR
							1 kg	2 kg	3 kg	1 kg	2 kg	3 kg	STRAPPO kg	SLANCIO kg				
SE	1	BERTANI Davide	74	PES. ABBIAT ENSE	0308010	81.21	80	85	90	105	110	115	90	115	205	4	5	248.97
SE	2	SAVI NICCOLO'	88	ALEX CLUB A.B.C.	0308028	81.78	80	<del>87</del>	90	115	125	<del>138</del>	90	125	215	3	6	260.15
SE	3	AIELLI Giordano	85	LINEA E SALUTE	0311075	81.50	<del>80</del>	80	85	100	<del>105</del>	105	85	105	190	5	4	230.32
SE	4	BRUNELLO Alessandro	75	ALEX CLUB A.B.C.	0308028	80.73	65	70	75	85	90	<del>95</del>	75	90	165	NC	-	201.04
SE	5	CAMPANA Giammaria	84	GINN. PAVESE	0309023	83.66	<del>103</del>	103	<del>106</del>	124	<del>130</del>	<del>130</del>	103	124	227	2	8	271.45
SE	6	GIRLANDA Marco	84	PES. PERSEVERANT	0308005	84.02	80	85	88	<del>95</del>	95	<del>98</del>	88	95	183	NC	-	218.36
SE	7	BINDA ROSSETTI Ivan Ugo	79	PES. BRUNO	0311022	83.35	95	102	106	120	126	130	106	130	236	1	10	282.75
SE	8	GEMENTI MARCO	85	ALEX CLUB A.B.C.	0308028	79.48	50	55	60	75	82	<del>90</del>	60	82	142	NC	-	174.49
SE	9	MOSCATO Luca	84	GINN. PAVESE	0309023	88.82	94	97	<del>101</del>	115	<del>120</del>	<del>120</del>	97	115	212	2	8	246.17
SE	10	BONANNO GIACOMO	89	ALEX CLUB A.B.C.	0308028	89.54	50	55	<del>60</del>	70	77	<del>82</del>	55	77	132	NC	-	152.70
SE	11	PONTIROLI Marco	77	LINEA E SALUTE	0311075	93.97	90	<del>95</del>	<del>97</del>	105	115	<del>128</del>	90	115	205	3	6	232.12
SE	12	NEGRI Davide	76	ALEX CLUB A.B.C.	0308028	92.94	70	<del>75</del>	75	85	90	<del>95</del>	75	90	165	NC	-	187.70
SE	13	CASTIGLIONI Lorenzo	78	PES. PERSEVERANT	0308005	89.91	<del>68</del>	68	<del>72</del>	95	100	102	68	102	170	NC	-	196.28
SE	14	PASQUINI Federico	76	ALEX CLUB A.B.C.	0308028	87.85	100	<del>105</del>	105	120	<del>127</del>	127	105	127	232	1	10	270.79
SE	15	GERMANI Matteo	74	GINN. PAVESE	0309023	100.24	115	120	123	130	135	---	123	135	258	1	10	284.60
SE	16	CHIAPPERINO Michele	82	ANGIULLI BARI	1601002	103.80	80	85	<del>90</del>	105	110	<del>120</del>	85	110	195	NC	-	212.37
SE	17	SANDALINI GIOVANPAOLO	79	GINN. VIRTUS	0311002	101.57	80	85	90	110	115	120	90	120	210	4	5	230.52
SE	18	PASTORI Cristian	83	PES. PERSEVERANT	0308005	104.74	82	<del>87</del>	<del>87</del>	100	<del>105</del>	<del>107</del>	82	100	182	NC	-	197.60
MA	19	MAGISTRIS Cesare	66	GINN. PAVESE	0309023	103.15	95	101	103	123	<del>130</del>	133	103	133	236	2	8	257.59
SE	20	GALLO Marco	83	ALEX CLUB A.B.C.	0308028	101.21	95	<del>100</del>	102	120	<del>127</del>	<del>127</del>	102	120	222	3	6	244.00

ES = Esordiente - U17 = Under 17 - JU = Juniores - SE = Seniores - M45 = Master 45 - M55 = Master 55 - M65 = Master 65 - M+65 = Master +65 - FG = Fuori Gara - NC = Non Classificato - R = Ritirato/a

il Segretario di Gara: \_\_\_\_\_



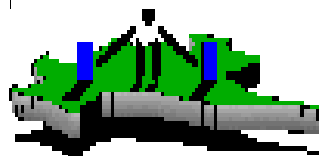

ATLETA	ANNO	SOCIETA'	PESO	TOTALE	CLASSIF	MAX.STRAI	MAX.SLAI	SESSO	CATEG	CLASSE
BORDIGNON Giorgia	1987	LINEA E SALUTE	57,37	180	1	83	97	F	58	SE
NASCIMBEN Saula	1970	CINQUE ANELLI	51,40	130	1	60	70	F	53	SE
OLIVA Samuela	1977	CINQUE ANELLI	41,50	105	1	47	58	F	48	SE
BRAMANTE TERESITA	1977	ALEX CLUB A.B.C.	56,71	124	2	52	72	F	58	SE
MARANGONI Lorena	1983	LINEA E SALUTE	52,51	115	2	50	65	F	53	SE
ALLIERI Federica	1986	GINN. PAVESE	66,69	119	1	51	68	F	69	SE
BELTRAMI ILARIA	1981	ALEX CLUB A.B.C.	61,90	102	1	45	57	F	63	SE
UTZERI ROBERTA	1972	CINQUE ANELLI	45,75	70	2	30	40	F	48	SE
PERRI Eleonora	1985	LINEA E SALUTE	76,54	95	1	45	50	F	+75	SE
ZARMANIAN Thalin	1976	ALEX CLUB A.B.C.	90,65	90	2	40	50	F	+75	SE
COLOMBO Elena	1983	CINQUE ANELLI	69,27	75	1	35	40	F	75	SE
MANTOVAN Evelina	1962	LINEA E SALUTE	67,19	55	1	25	30	F	69	MB
MAGISTRIS Cesare	1966	GINN. PAVESE	103,15	236	1			M	105	MA
PODDA Giovanni	1960	GINN. VIRTUS	78,94	193	1	86	107	M	85	MB
GAMBARO Giuseppe	1960	GINN. VIRTUS	64,65	170	2	75	95	M	69	MB
GERMANI Matteo	1974	GINN. PAVESE	100,24	258	1			M	105	SE
BINDA ROSSETTI Ivan Ugo	1979	PES. BRUNO	83,35	236	1			M	85	SE
FARINA Christian	1985	CASTELLANZA PESI	108,19	262	1			M	105	SE
LOCATI Andrea	1969	PES. BRUNO	84,09	207	2	97	110	M	69	MA
CAMPANA Giammaria	1984	GINN. PAVESE	83,66	227	2			M	85	SE
PASQUINI Federico	1976	ALEX CLUB A.B.C.	87,85	232	1			M	94	SE
GHIDELLA Giorgio	1962	LINEA E SALUTE	76,80	175	3	80	95	M	77	MB
ABBIATI Alessandro	1984	GINN. PAVESE	76,12	210	1	100	110	M	77	SE
AQUILANTI Mattia	1985	CASTELLANZA PESI	61,45	183	1	83	100	M	62	SE
MARCELLINO Franco	1970	PES. PERSEVERANT	69,47	198	2	88	110	M	77	SE
CASTELLI Alessandro	1985	ALEX CLUB A.B.C.	109,34	245	2			M	105	SE
SAVI NICCOLO'	1988	ALEX CLUB A.B.C.	81,78	215	3			M	85	SE

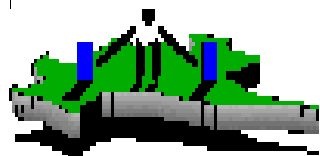

<b>ATLETA</b>	<b>ANNO</b>	<b>SOCIETA'</b>	<b>PESO</b>	<b>TOTALE</b>	<b>CLASSIF</b>	<b>MAX.STRAI</b>	<b>MAX.SLAI</b>	<b>SESSO</b>	<b>CATEG</b>	<b>CLASSE</b>
COCO Ruggiero	1970	GINN. PAVESE	120,73	241	3			M	105	SE
BERTANI Davide	1974	PES. ABBIATENSE	81,21	205	4			M	85	SE
MOSCATO Stefano	1988	GINN. PAVESE	76,99	197	3	92	105	M	77	SE
MOSCATO Luca	1984	GINN. PAVESE	88,82	212	2			M	94	SE
GALLO Marco	1983	ALEX CLUB A.B.C.	101,21	222	2			M	105	SE
BRUSCHETTI Massimo	1977	LINEA E SALUTE	111,35	225	4			M	105	SE
PREDERI Paolo	1979	ALEX CLUB A.B.C.	71,95	182	4	82	100	M	77	SE
PONTIROLI Marco	1977	LINEA E SALUTE	93,97	205	3			M	94	SE
SANDALINI GIOVANPAOLO	1979	GINN. VIRTUS	101,57	210	3			M	105	SE
AIELLI Giordano	1985	LINEA E SALUTE	81,50	190	5			M	85	SE
NEGRI Alberto	1963	PES. PERSEVERANT	108,13	175	4	80	95	M	105	MB
GIRLANDA Marco	1984	PES. PERSEVERANT	84,02	183	6			M	85	SE
PALUMBO Claudio	1968	GINN. VIRTUS	86,69	160	3	90	70	M	94	MA
CASATI Gianfranco	1962	PES. PERSEVERANT	90,16	150	5	65	85	M	94	MB
BRUNELLO Alessandro	1975	ALEX CLUB A.B.C.	80,73	165	7			M	85	SE
GAVIOLI ROBERTO	1968	LINEA E SALUTE	69,82	130	4	60	70	M	77	MA
PAGANI Giancarlo	1973	ALEX CLUB A.B.C.	68,23	147	1	63	84	M	69	SE
PASTORI Cristian	1983	PES. PERSEVERANT	104,74	182	4			M	105	SE
MASCHERONI Alberto	1970	CINQUE ANELLI	67,84	146	2	64	82	M	69	SE
CASTIGLIONI Lorenzo	1978	PES. PERSEVERANT	89,91	170	4			M	94	SE
NEGRI Davide	1976	ALEX CLUB A.B.C.	92,94	165	5			M	94	SE
BALLACCHINO Salvatore	1956	LINEA E SALUTE	76,34	105	6	45	60	M	77	MB
GEMENTI MARCO	1985	ALEX CLUB A.B.C.	79,48	142	8			M	85	SE
BONANNO GIACOMO	1989	ALEX CLUB A.B.C.	89,54	132	6			M	94	SE

						
<b>ATLETA</b>	<b>ANNO</b>	<b>SOCIETA'</b>	<b>SINCLAIR</b>	<b>MIN.REG</b>	<b>ex. ASS. ITA</b>	<b>PUNTI ASSEGNATI</b>
BORDIGNON Giorgia	1987	LINEA E SALUTE	238,374000	75	85	11
NASCIMBEN Saula	1970	CINQUE ANELLI	187,317000	70	80	11
OLIVA Samuela	1977	CINQUE ANELLI	184,096500	65	75	11
BRAMANTE TERESITA	1977	ALEX CLUB A.B.C.	165,589600	75	85	9
MARANGONI Lorena	1983	LINEA E SALUTE	162,874500	70	80	9
ALLIERI Federica	1986	GINN. PAVESE	142,919000	85	95	11
BELTRAMI ILARIA	1981	ALEX CLUB A.B.C.	128,244600	80	90	11
UTZERI ROBERTA	1972	CINQUE ANELLI	111,650000	65	75	9
PERRI Eleonora	1985	LINEA E SALUTE	106,257500	0	0	11
ZARMANIAN Thalin	1976	ALEX CLUB A.B.C.	94,464000	0	0	9
COLOMBO Elena	1983	CINQUE ANELLI	88,177500	90	100	1
MANTOVAN Evelina	1962	LINEA E SALUTE	65,774500	1	1	11
MAGISTRIS Cesare	1966	GINN. PAVESE	301,384980	1	1	11
PODDA Giovanni	1960	GINN. VIRTUS	300,925036	1	1	11
GAMBARO Giuseppe	1960	GINN. VIRTUS	298,964938	1	1	9
GERMANI Matteo	1974	GINN. PAVESE	284,599800	175	200	11
BINDA ROSSETTI Ivan Ugo	1979	PES. BRUNO	282,751600	160	185	11
FARINA Christian	1985	CASTELLANZA PESI	281,361800	175	200	11
LOCATI Andrea	1969	PES. BRUNO	280,055063	1	1	9
CAMPANA Giammaria	1984	GINN. PAVESE	271,446600	160	185	9
PASQUINI Federico	1976	ALEX CLUB A.B.C.	270,790400	170	195	11
GHIDELLA Giorgio	1962	LINEA E SALUTE	270,330968	1	1	7
ABBIATI Alessandro	1984	GINN. PAVESE	265,094340	155	175	11
AQUILANTI Mattia	1985	CASTELLANZA PESI	264,536016	135	150	11
MARCELLINO Franco	1970	PES. PERSEVERANT	263,796786	155	175	9
CASTELLI Alessandro	1985	ALEX CLUB A.B.C.	262,223500	175	200	9
SAVI NICCOLO'	1988	ALEX CLUB A.B.C.	260,150000	160	185	7

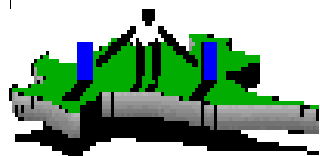

<b>ATLETA</b>	<b>ANNO</b>	<b>SOCIETA'</b>	<b>SINCLAIR</b>	<b>MIN.REG</b>	<b>ex. ASS. ITA</b>	<b>PUNTI ASSEGNATI</b>
COCO Ruggiero	1970	GINN. PAVESE	250,881000	175	200	7
BERTANI Davide	1974	PES. ABBIATENSE	248,972500	160	185	6
MOSCATO Stefano	1988	GINN. PAVESE	247,052972	155	175	7
MOSCATO Luca	1984	GINN. PAVESE	246,174400	170	195	9
GALLO Marco	1983	ALEX CLUB A.B.C.	244,000200	175	200	9
BRUSCHETTI Massimo	1977	LINEA E SALUTE	239,467500	175	200	6
PREDERI Paolo	1979	ALEX CLUB A.B.C.	237,478878	155	175	6
PONTIROLI Marco	1977	LINEA E SALUTE	232,121500	170	195	7
SANDALINI GIOVANPAOLO	1979	GINN. VIRTUS	230,517000	175	200	7
AIELLI Giordano	1985	LINEA E SALUTE	230,318000	160	185	5
NEGRI Alberto	1963	PES. PERSEVERANT	228,733197	1	1	6
GIRLANDA Marco	1984	PES. PERSEVERANT	218,355600	160	185	4
PALUMBO Claudio	1968	GINN. VIRTUS	217,069216	1	1	7
CASATI Gianfranco	1962	PES. PERSEVERANT	213,828674	1	1	5
BRUNELLO Alessandro	1975	ALEX CLUB A.B.C.	201,036000	160	185	3
GAVIOLI ROBERTO	1968	LINEA E SALUTE	199,720788	1	1	6
PAGANI Giancarlo	1973	ALEX CLUB A.B.C.	198,199806	145	165	11
PASTORI Cristian	1983	PES. PERSEVERANT	197,597400	175	200	6
MASCHERONI Alberto	1970	CINQUE ANELLI	197,594356	145	165	9
CASTIGLIONI Lorenzo	1978	PES. PERSEVERANT	196,282000	170	195	6
NEGRI Davide	1976	ALEX CLUB A.B.C.	187,704000	170	195	1
BALLACCHINO Salvatore	1956	LINEA E SALUTE	176,027568	1	1	4
GEMENTI MARCO	1985	ALEX CLUB A.B.C.	174,489600	160	185	1
BONANNO GIACOMO	1989	ALEX CLUB A.B.C.	152,697600	170	195	1

CLASSIFICA SOCIETA'- GENERALE		
Somma di PUNTI ASSEGNATI		
SOCIETA'	Totale	
ALEX CLUB A.B.C.	88	1
LINEA E SALUTE	77	2
GINN. PAVESE	76	3
CINQUE ANELLI	41	4
PES. PERSEVERANT	36	5
GINN. VIRTUS	34	6
CASTELLANZA PESI	22	7
PES. BRUNO	20	8
PES. ABBIATENSE	6	9
GYM CLUB PES.	3	
A.S.D. LIBERTAS IN MOVIMENT	2	
ANGIULLI BARI	2	
FITNESS CENTER	2	
(vuoto)	0	
Totale complessivo	409	